B

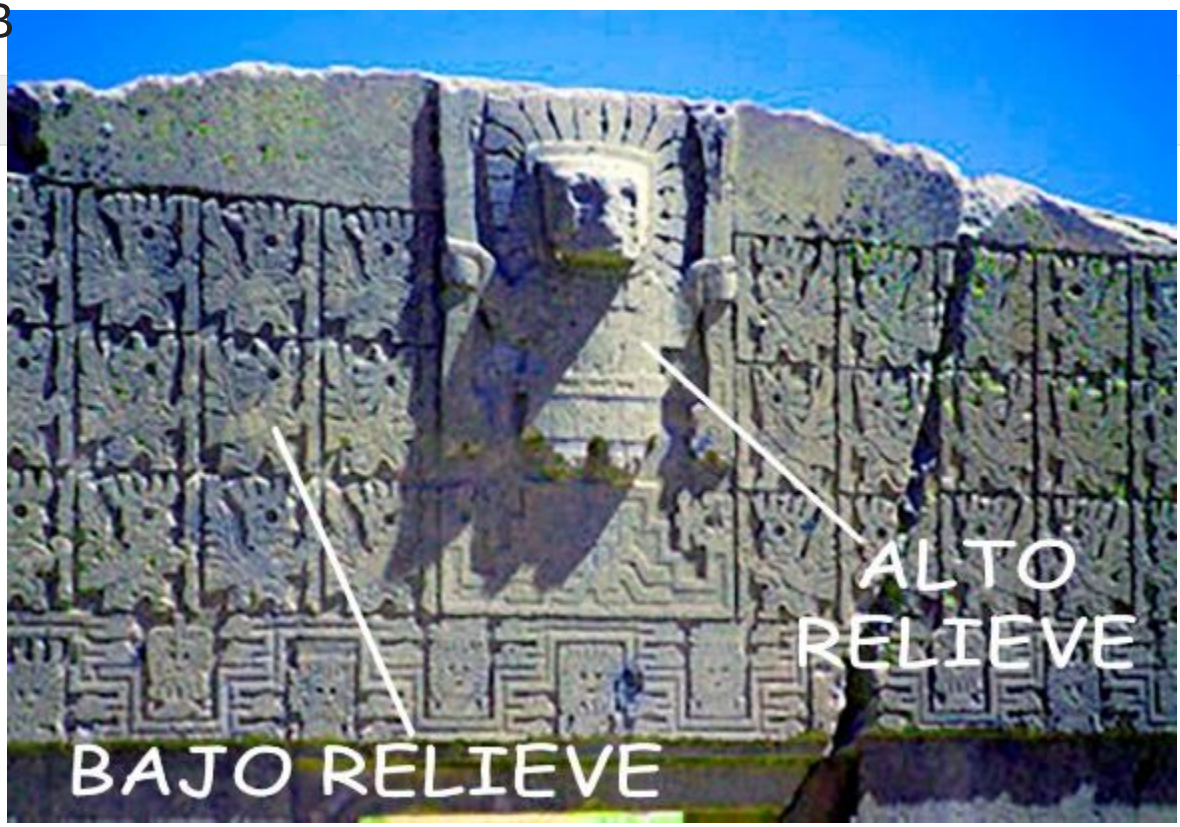

Labor

en la que las figuras resaltan poco del plano con una elevación leve de la superficie.

Balaustrada

© 2026

Conjunto de pequeñas columnas conectadas por su parte superior mediante un elemento continuo, como pasamanos.

Balaustre

© 2026

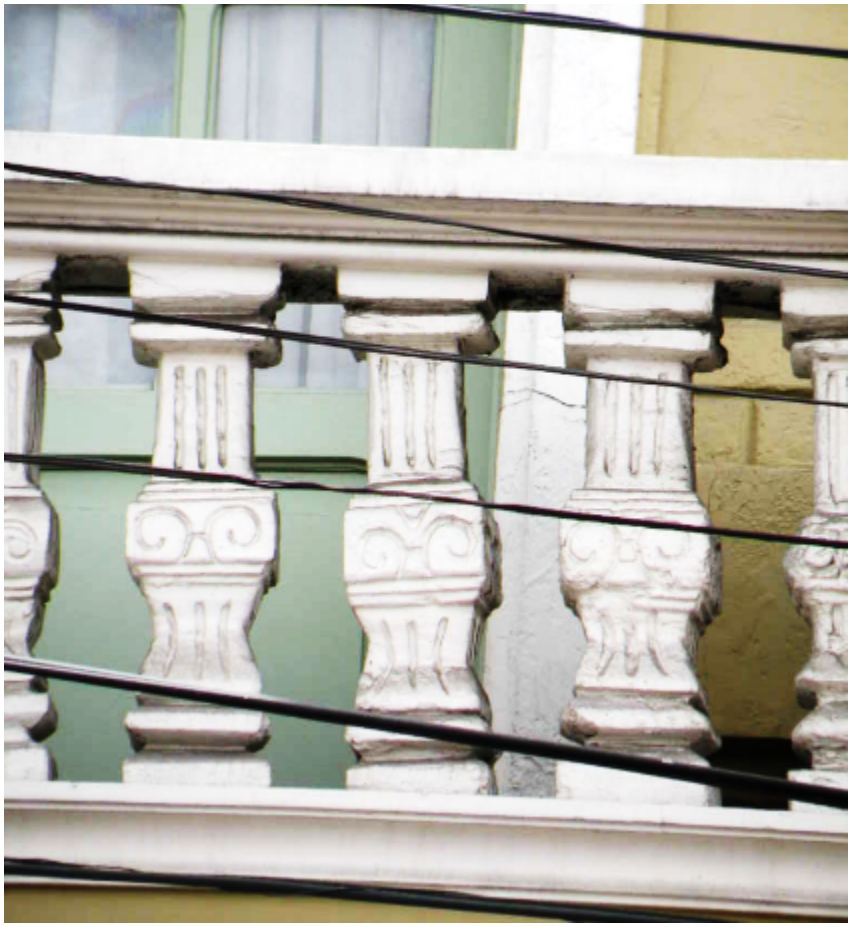

Pequeño pilar o poste de fuste moldurado, que se repite un determinado numero de veces y en conjunto soporta el pasamanos.

Balcón

© 2026

Plataforma provista de una barandilla o balaustrada que sobresale de la fachada, tanto por su cara exterior como por su cara interior. Si lo hace por la cara interior, suele ir apoyada por columnas o mensuras; por la cara exterior casi siempre va sostenida mediante cartabones. Palco en un teatro.

Balconcillo

© 2026

Vano en la fachada de un edificio, con barandilla o antepecho. A diferencia del balcón no esta en volado.

Balcon corrido

© 2026

Plataforma

provista de una barandilla o balaustrada que sobresale de la fachada, tanto por su cara exterior como por su cara interior. Si lo hace por la cara interior, suele ir apoyada por columnas o mensuras; por la cara exterior casi siempre va sostenida mediante cartabones. Se accede por mas de 1 puerta.

Baldosas

© 2026

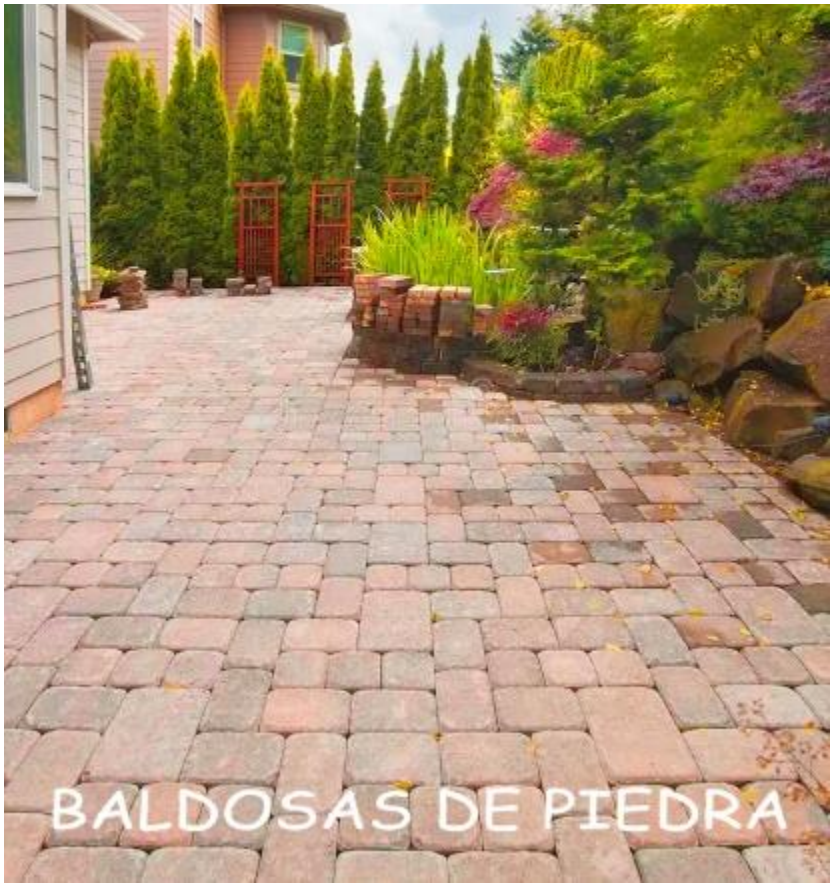

Losas pequeñas y planas utilizadas para pavimentación.

Baluarte

Estructura defensiva, muro

solidó con propósitos de protección.

Bandas lombardas

© 2026

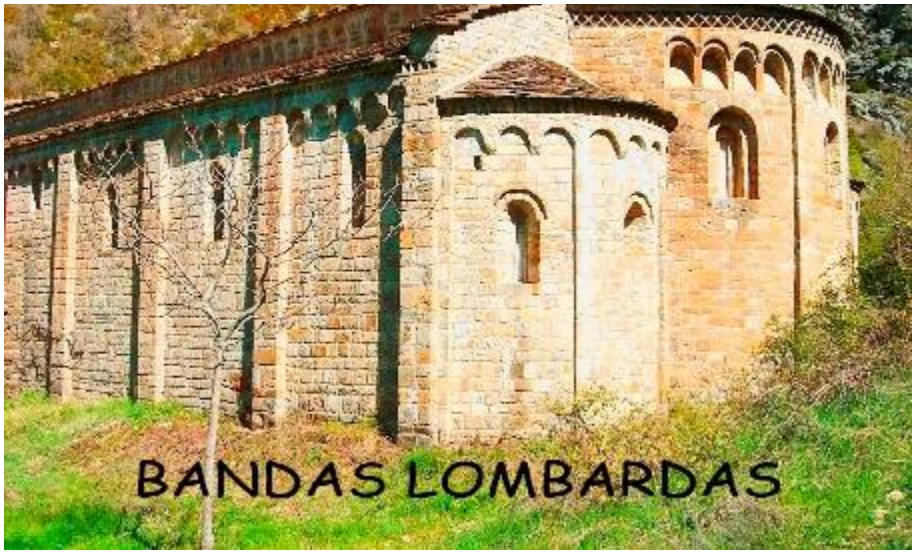

Pilastras que carecen de basa y capitel, que se encuentra en paramentos exteriores en la arquitectura románica. Se los identifica como una serie de arcos ciegos.

Baptisterio o Bautisterio

© 2026

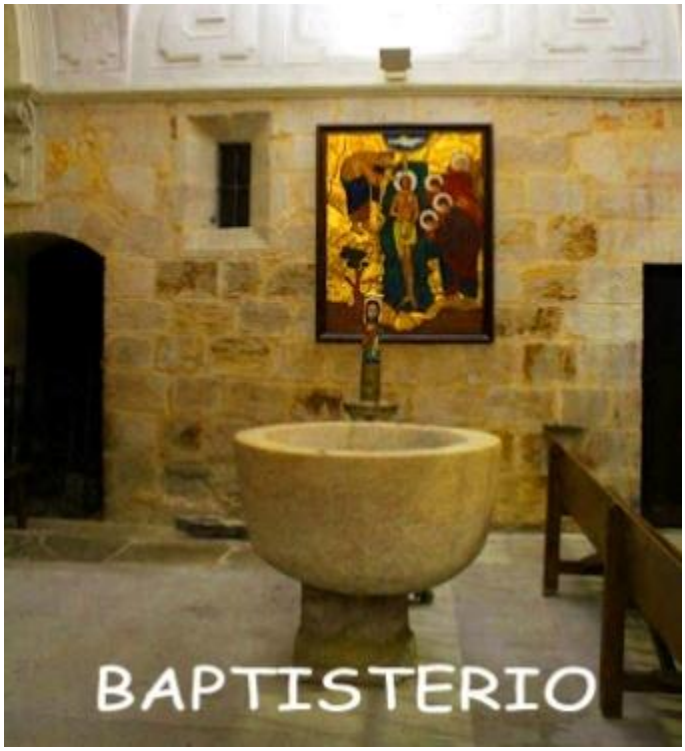

Espacio donde se ubica la pila bautismal de piedra o metal situado generalmente a los pies de la nave en un local hecho ex profeso, se comunica con la nave mediante reja o cancela.

Barda Atrial

© 2026

Tapia que circunda un atrio. En el siglo XI suele ser característico por su coronamiento con almenas o arcos invertidos, normalmente forman un conjunto armónico con las puertas de acceso.

Basa de columna

© 2026

Parte de una columna sobre la que descansa el fuste; parte comprendida entre el fuste y el plinto.

Basamento

© 2026

Parte inferior de un edificio. Planta baja con la fachada tratada como un zócalo.

Base

© 2026

La parte más baja de un tabique, pilar, muro o columna; la parte más baja de un proyecto arquitectónico.

Batiente

© 2026

Montante del marco de la puerta o ventana en el que bate la hoja cuando se cierra.

Bema

© 2026

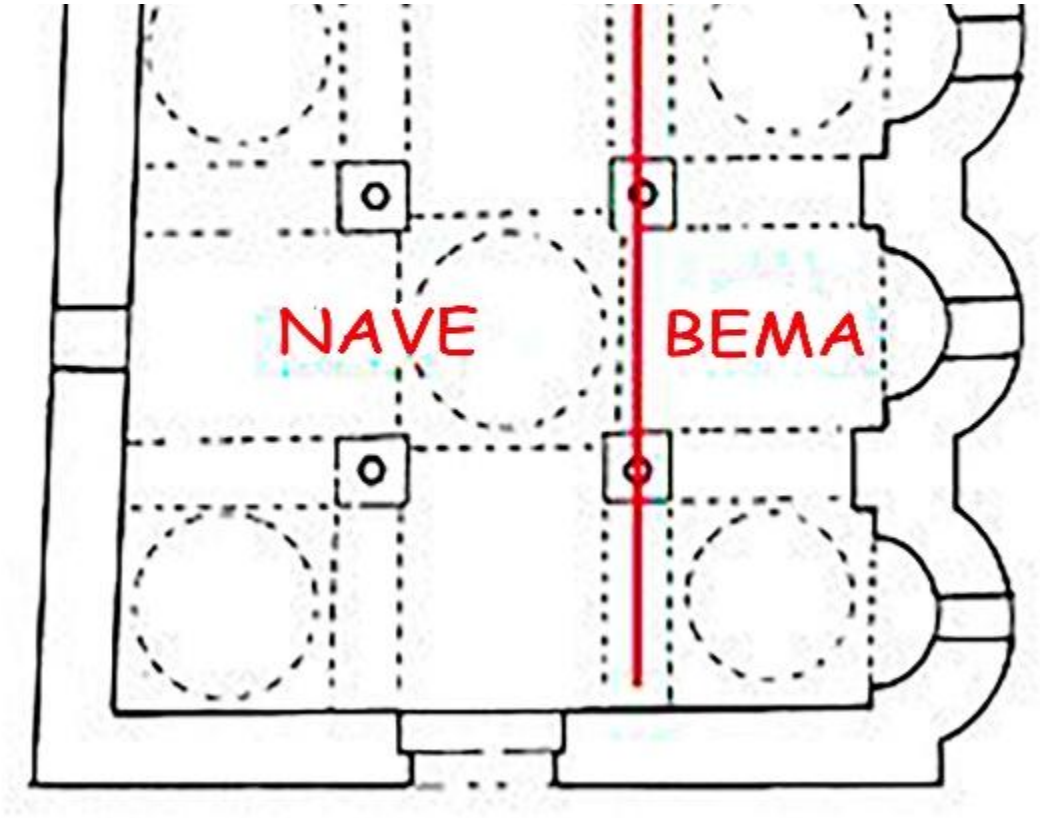

Zona mas elevada destinada al clero que se ubica en el abside de las iglesias paleocristianas.

Bóveda

© 2026

En arquitectura, obra de fábrica arqueada normalmente, que sirve para cubrir un espacio comprendido entre muros o varios pilares. Cada parte que forma la bóveda se denomina Dovela, salvo las del centro, colocadas en la cima de la bóveda y que sirve para cerrarla, por lo que se denomina Clave. Las dovelas que van directamente sobre las Jambas del nacimiento de la bóveda, se llaman Extrados y la interior,

 © 2026

Intrados.

Boveda de cruceria

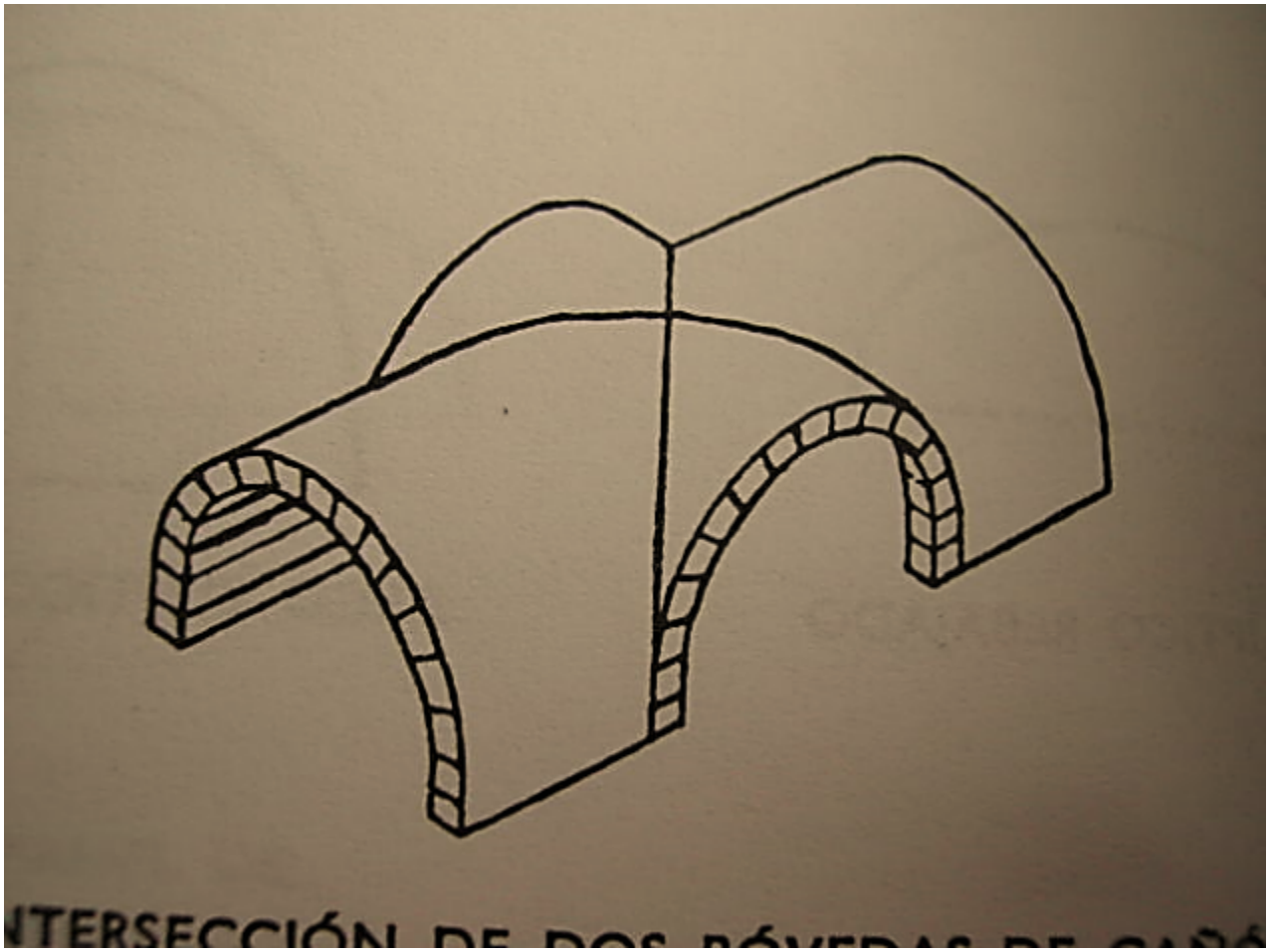

Construida a base de nervios estructurales arqueados ty dispuestos diagonales que sostienen los plementos que cubren los espacios entre los nervios

Bóveda esquifada

© 2026

Tambien llamadas

bóveda claustral. Se caracteriza por tener una base poligonal o cuadrada cuyas superficie curva o gajos están separadas por artistas.

Bovedilla

© 2026

Boveda de poca luz, generalmente de ladrillo visto, apoyada sobre vidas de madera o metal.

Buhardilla

© 2026

Construcción

saliente de una cubierta inclinada, que da lugar a una ventana vertical acristadala o a una celosía y techada a una o dos aguas. Sirve para dar luz a los desvanes o para salir por ella a los tejados. ‖ Desván con esta ventana, empleado como vivienda.

Revision #6
Created 7 October 2025 12:02:58 by Juan Burgos
Updated 13 October 2025 20:44:47 by Juan Burgos

 © 2026